

## PROGRAMA CASA PROPIA - CÓMPUTO Y PRESUPUESTO

PROVINCIA:	SANTA FE
ENTE EJECUTOR:	SECRETARÍA DE HABITAT, URBANISMO Y VIVIENDA
LOCALIDAD:	MARIA JUANA
DENOMINACIÓN OBRA:	42 VIVIENDAS EN LA LOCALIDAD DE MARIA JUANA
CANTIDAD DE VIVIENDAS:	42
UBICACIÓN EXACTA DE LA OBRA:	PASAJE RIVADAVIA Y CALLE 21 DE AGOSTO
COORDENADAS REFERENCIALES:	"-31.675632, -61.744529
PLAZO DE OBRA EN MESES:	12
MODALIDAD DE EJECUCIÓN:	LICITACIÓN

PROTOTIPO	cant	Fecha	Monto	Total
VIVIENDA COMPACTA 2 DORMITORIOS (VC 2D)	40	ene.22	\$ 6.447.109,94	\$ 257.884.397,69
VIVIENDA COMPACTA ADAPTADA 2 DORMITORIOS (VCD 2D)	2	ene.22	\$ 6.545.455,85	\$ 13.090.911,71
				\$ 270.975.309,40

  
Prof. AMARILLO ADEL ZORZÓN  
SECRETARIO DE HABITAT,  
URBANISMO Y VIVIENDA  
MINISTERIO DE INFRAESTRUCTURA,  
SERVICIOS PÚBLICOS Y HABITAT

# PROGRAMA CASA PROPIA - CÓMPUTO Y PRESUPUESTO

PROVINCIA:	SANTA FE
ENTE EJECUTOR:	SECRETARÍA DE HABITAT, URBANISMO Y VIVIENDA
LOCALIDAD:	MARIA JUANA
DENOMINACIÓN OBRA:	42 VIVIENDAS EN LA LOCALIDAD DE MARIA JUANA
CANTIDAD DE VIVIENDAS:	42
UBICACIÓN EXACTA DE LA OBRA:	PASAJE RIVADAVIA Y CALLE 21 DE AGOSTO
COORDENADAS REFERENCIALES:	"-31.675632, -61.744529
PLAZO DE OBRA EN MESES:	12
MODALIDAD DE EJECUCIÓN:	LICITACIÓN

## OBRAS DE VIVIENDA - PROTOTIPO VIVIENDA COMPACTA DE 2 DORMITORIOS (con posibilidad de ampliación)

	RUBROS	unid	cant	costo unitario	costo ítem	coef de pase	monto total rubro	% INCID
	<b>TRABAJOS PRELIMINARES</b>						<b>\$ 104.621,65</b>	<b>1,62%</b>
1.1	Limpieza del terreno, replanteo, nivelación	gl	1,00	\$ 31.453,44	\$ 31.453,44	\$ 40.574,94		0,63%
1.2	Cerco perimetral, cartel	gl	1,00	\$ 33.262,39	\$ 33.262,39	\$ 42.908,49		0,67%
1.3	Obrador	gl	1,00	\$ 16.386,22	\$ 16.386,22	\$ 21.138,22		0,33%
	<b>FUNDACIONES Y AISLACIONES</b>						<b>\$ 857.891,67</b>	<b>13,31%</b>
2.1	Relleno y compactación del terreno	m3	13,42	\$ 1.509,77	\$ 20.261,05	\$ 26.136,75		0,41%
2.2	Plataea H° A°	m3	13,42	\$ 43.631,20	\$ 585.530,70	\$ 755.334,60		11,72%
2.3	Capa aisladora doble horizontal	m2	24,70	\$ 1.030,27	\$ 25.447,68	\$ 32.827,51		0,51%
2.4	Capa aisladora doble vertical	m2	32,80	\$ 1.030,27	\$ 33.792,87	\$ 43.592,81		0,68%
	<b>MUROS DE ELEVACIÓN Y REFUERZOS DE H° A°</b>						<b>\$ 1.096.279,71</b>	<b>17,00%</b>
3.1	Mampostería de lad. Común 0,30m	m3	15,02	\$ 19.872,36	\$ 298.482,90	\$ 385.042,94		5,97%
3.2	Mampostería lad. Cerámico portante 0,18m	m2	88,93	\$ 3.256,09	\$ 289.563,80	\$ 373.537,31		5,79%
3.3	Mampostería lad. Cerámico portante 0,12m	m2	42,66	\$ 2.858,27	\$ 121.933,95	\$ 157.294,80		2,44%
3.4	Mampostería lad. Cerámico 0,12cm	m2	0,00	\$ 2.694,33	\$ -	\$ -		0,00%
3.5	Refuerzos verticales	m	63,90	\$ 1.499,65	\$ 95.827,48	\$ 123.617,45		1,92%
3.6	Encadenado superior s/muro cerámico	m	21,45	\$ 1.705,08	\$ 36.574,02	\$ 47.180,48		0,73%
3.7	Encadenado superior s/muro medianero	m	13,38	\$ 556,58	\$ 7.447,09	\$ 9.606,74		0,15%
	<b>REVOQUES</b>						<b>\$ 667.933,02</b>	<b>10,36%</b>
4.1	Azotado impermeable	m2	124,73	\$ 750,11	\$ 93.561,80	\$ 120.694,73		1,87%
4.2	Revoque grueso exterior	m2	124,73	\$ 1.612,64	\$ 201.144,37	\$ 259.476,24		4,02%
4.3	Revoque grueso interior	m2	141,69	\$ 1.416,24	\$ 200.666,97	\$ 258.860,39		4,02%
4.4	Azotado bajo revestimiento	m2	17,84	\$ 1.255,85	\$ 22.404,39	\$ 28.901,66		0,45%
	<b>CONTRAPIOS, PISOS Y REVESTIMIENTOS</b>						<b>\$ 267.614,52</b>	<b>4,15%</b>
5.1	Vereda de acceso perimetral y solías	m2	13,51	\$ 1.871,57	\$ 25.284,89	\$ 32.617,51		0,51%
5.2	Hormigón H8 fratazado	m2	53,23	\$ 1.767,33	\$ 94.075,04	\$ 121.356,80		1,88%
5.3	Piso cerámico	m2	5,08	\$ 4.207,40	\$ 21.373,59	\$ 27.571,93		0,43%
5.4	Revestimiento	m2	17,84	\$ 3.739,89	\$ 66.719,59	\$ 86.068,27		1,33%
	<b>CUBIERTA Y CIELORRASOS</b>						<b>\$ 773.698,26</b>	<b>12,00%</b>
6.1	Cubierta de chapa ondulada	m2	55,12	\$ 6.935,35	\$ 382.276,58	\$ 493.136,79		7,65%
6.2	Zinguería	m	34,70	\$ 1.772,69	\$ 61.512,51	\$ 79.351,14		1,23%
6.3	Losa s/lavadero	m2	1,90	\$ 6.386,51	\$ 12.134,36	\$ 15.653,33		0,24%
6.4	Cielorraso de placas de roca de yeso	m2	52,87	\$ 2.296,98	\$ 121.441,20	\$ 156.659,15		2,43%
6.5	Cielorraso de yeso exterior	m2	9,20	\$ 2.434,94	\$ 22.401,43	\$ 28.897,85		0,45%
	<b>PINTURA</b>						<b>\$ 546.750,18</b>	<b>8,48%</b>
7.1	Pintura al latex en muros interiores	m2	141,69	\$ 780,19	\$ 110.544,57	\$ 142.602,50		2,21%
7.2	Revestimiento acrílico texturado exterior	m2	124,73	\$ 2.082,51	\$ 259.751,78	\$ 335.079,79		5,20%
7.3	Pintura al latex en cielorrasos	m2	61,70	\$ 647,30	\$ 39.938,29	\$ 51.520,39		0,80%
7.4	Pintura esmalte sintético en carpintería de madera	m2	9,84	\$ 1.382,39	\$ 13.602,71	\$ 17.547,50		0,27%
	<b>CARPINTERÍA Y VIDRIOS</b>						<b>\$ 415.198,17</b>	<b>6,44%</b>
8.1	Carpintería de madera	gl	1,00	\$ 54.120,68	\$ 54.120,68	\$ 69.815,68		1,08%
8.2	Carpintería de aluminio	gl	1,00	\$ 248.272,00	\$ 248.272,00	\$ 320.270,88		4,97%
8.3	Vidrios	m2	8,90	\$ 2.187,23	\$ 19.466,36	\$ 25.111,61		0,39%
	<b>INSTALACIONES</b>						<b>\$ 1.083.363,24</b>	<b>16,80%</b>
9.1	Instalación de gas y cocina	gl	1,00	\$ 80.288,58	\$ 80.288,58	\$ 103.572,27		1,61%
9.1	Instalación de Desagues cloacales	gl	1,00	\$ 90.065,20	\$ 90.065,20	\$ 116.184,11		1,80%
9.1	Instalación de agua fría y caliente	gl	1,00	\$ 81.601,98	\$ 81.601,98	\$ 105.266,56		1,63%
9.2	Grifería	gl	1,00	\$ 71.884,81	\$ 71.884,81	\$ 92.731,40		1,44%
9.3	Pozo Absorbente	gl	0,00	\$ 75.062,38	\$ -	\$ -		0,00%
9.4	Artefactos sanitarios	gl	1,00	\$ 39.176,33	\$ 39.176,33	\$ 50.537,47		0,78%
9.5	Artefactos sanitarios p/pers con discapacidad	gl	0,00	\$ 91.097,32	\$ -	\$ -		0,00%
9.6	Cámara séptica 1500lts	gl	0,00	\$ 34.521,04	\$ -	\$ -		0,00%
9.7	Perforación y motobombear	gl	1,00	\$ 28.335,86	\$ 28.335,86	\$ 36.553,26		0,57%
9.8	Calefón solar	gl	1,00	\$ 221.771,66	\$ 221.771,66	\$ 286.085,44		4,44%
9.9	Instalación eléctrica	gl	1,00	\$ 139.555,65	\$ 139.555,65	\$ 180.026,79		2,79%
9.10	Pilar de entrada de energía	gl	1,00	\$ 62.605,87	\$ 62.605,87	\$ 80.761,57		1,25%
9.11	Mesada de cocina	gl	1,00	\$ 24.530,52	\$ 24.530,52	\$ 31.644,37		0,49%
	<b>OBRAS COMPLEMENTARIAS</b>						<b>\$ 21.138,22</b>	<b>0,33%</b>
11.1	Veredas/forestación	gl	0,00					0,00%
11.2	Alumbrado público	gl	0,00					0,00%
11.3	Limpieza final de obra	gl	1,00	\$ 16.386,22	\$ 16.386,22	\$ 21.138,22		0,33%
	<b>SUBTOTAL</b>						<b>\$ 5.834.488,64</b>	
	<b>IVA</b>			10,50%			<b>\$ 612.621,31</b>	<b>9,50%</b>

\$	6.447.109,94	100,00%
\$	6.447.109,94	100,00%

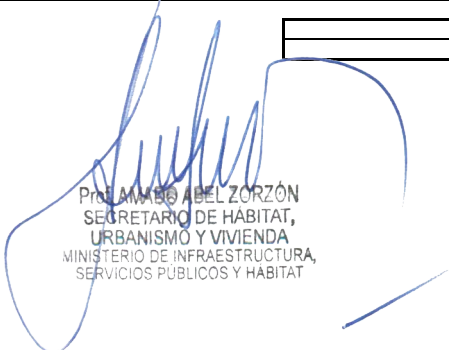
  
 PROF. AMADO ABEL ZORZÓN  
 SECRETARIO DE HABITAT,  
 URBANISMO Y VIVIENDA  
 MINISTERIO DE INFRAESTRUCTURA,  
 SERVICIOS PUBLICOS Y HABITAT

# PROGRAMA CASA PROPIA - CÓMPUTO Y PRESUPUESTO

PROVINCIA:	SANTA FE
ENTE EJECUTOR:	SECRETARÍA DE HABITAT, URBANISMO Y VIVIENDA
LOCALIDAD:	MARIA JUANA
DENOMINACIÓN OBRA:	42 VIVIENDAS EN LA LOCALIDAD DE MARIA JUANA
CANTIDAD DE VIVIENDAS:	42
UBICACIÓN EXACTA DE LA OBRA:	PASAJE RIVADAVIA Y CALLE 21 DE AGOSTO
COORDENADAS REFERENCIALES:	-31.675632, -61.744529
PLAZO DE OBRA EN MESES:	12
MODALIDAD DE EJECUCIÓN:	LICITACIÓN

OBRAS DE VIVIENDA - PROTOTIPO VIVIENDA COMPACTA ADAPTADA DE 2 DORMITORIOS (con posibilidad de ampliación)								
	RUBROS	unid	cant	costo unitario	costo ítem	coef de pase	monto total rubro	% INCID
	<b>TRABAJOS PRELIMINARES</b>						<b>\$ 104.621,65</b>	<b>1,60%</b>
1.1	Limpieza del terreno, replanteo, nivelación	gl	1,00	\$ 31.453,44	\$ 31.453,44	\$ 40.574,94		0,62%
1.2	Cerco perimetral, cartel	gl	1,00	\$ 33.262,39	\$ 33.262,39	\$ 42.908,49		0,66%
1.3	Obrador	gl	1,00	\$ 16.386,22	\$ 16.386,22	\$ 21.138,22		0,32%
	<b>FUNDACIONES Y AISLACIONES</b>						<b>\$ 857.878,38</b>	<b>13,11%</b>
2.1	Relleno y compactación del terreno	m3	13,42	\$ 1.509,77	\$ 20.261,05	\$ 26.136,75		0,40%
2.2	Platea H° A°	m3	13,42	\$ 43.631,20	\$ 585.530,70	\$ 755.334,60		11,54%
2.3	Capa aisladora doble horizontal	m2	24,70	\$ 1.030,27	\$ 25.447,68	\$ 32.827,51		0,50%
2.4	Capa aisladora doble vertical	m2	32,79	\$ 1.030,27	\$ 33.782,57	\$ 43.579,52		0,67%
	<b>MUROS DE ELEVACIÓN Y REFUERZOS DE H° A°</b>						<b>\$ 1.146.165,53</b>	<b>17,51%</b>
3.1	Mampostería de lad. Común 0,30m	m3	15,02	\$ 19.872,36	\$ 298.482,90	\$ 385.042,94		5,88%
3.2	Mampostería lad. Cerámico portante 0,18m	m2	88,93	\$ 3.256,09	\$ 289.563,80	\$ 373.537,31		5,71%
3.3	Mampostería lad. Cerámico portante 0,12cm	m2	42,66	\$ 2.858,27	\$ 121.933,95	\$ 157.294,80		2,40%
3.5	Refuerzos verticales	m	63,90	\$ 1.489,65	\$ 95.827,48	\$ 123.617,45		1,89%
3.6	Encadenado superior s/muro cerámico	m	44,60	\$ 1.705,08	\$ 76.046,68	\$ 98.100,21		1,50%
3.7	Encadenado superior s/muro medianero	m	11,94	\$ 556,58	\$ 6.645,61	\$ 8.572,83		0,13%
	<b>REVOQUES</b>						<b>\$ 665.114,13</b>	<b>10,16%</b>
4.1	Azotado impermeable	m2	124,73	\$ 750,11	\$ 93.561,80	\$ 120.694,73		1,84%
4.2	Revoque grueso exterior	m2	124,73	\$ 1.612,64	\$ 201.144,37	\$ 259.476,24		3,96%
4.3	Revoque grueso interior	m2	141,69	\$ 1.416,24	\$ 200.666,97	\$ 258.860,39		3,95%
4.4	Azotado bajo revestimiento	m2	16,10	\$ 1.255,85	\$ 20.219,21	\$ 26.082,78		0,40%
	<b>CONTRAPIOS, PISOS Y REVESTIMIENTOS</b>						<b>\$ 243.768,67</b>	<b>3,72%</b>
5.1	Vereda de acceso perimetral y solías	m2	7,29	\$ 1.871,57	\$ 13.643,74	\$ 17.600,42		0,27%
5.2	Hormigón H8 fratazado	m2	53,23	\$ 1.767,33	\$ 94.075,04	\$ 121.356,80		1,85%
5.3	Piso cerámico	m2	5,00	\$ 4.207,40	\$ 21.037,00	\$ 27.137,73		0,41%
5.4	Revestimiento	m2	16,10	\$ 3.739,89	\$ 60.212,18	\$ 77.673,72		1,19%
	<b>CUBIERTA Y CIELORRASOS</b>						<b>\$ 773.698,26</b>	<b>11,82%</b>
6.1	Cubierta de chapa ondulada	m2	55,12	\$ 6.935,35	\$ 382.276,58	\$ 493.136,79		7,53%
6.2	Zinguería	m	34,70	\$ 1.772,69	\$ 61.512,51	\$ 79.351,14		1,21%
6.3	Losa s/lavadero	m2	1,90	\$ 6.386,51	\$ 12.134,36	\$ 15.653,33		0,24%
6.4	Cielorraso de placas de roca de yeso	m2	52,87	\$ 2.296,98	\$ 121.441,20	\$ 156.659,15		2,39%
6.5	Cielorraso de yeso exterior	m2	9,20	\$ 2.434,94	\$ 22.401,43	\$ 28.897,85		0,44%
	<b>PINTURA</b>						<b>\$ 546.750,18</b>	<b>8,35%</b>
7.1	Pintura al latex en muros interiores	m2	141,69	\$ 780,19	\$ 110.544,57	\$ 142.602,50		2,18%
7.2	Revestimiento acrílico texturado exterior	m2	124,73	\$ 2.082,51	\$ 259.751,78	\$ 335.079,79		5,12%
7.3	Pintura al latex en cielorrasos	m2	61,70	\$ 647,30	\$ 39.938,29	\$ 51.520,39		0,79%
7.4	Pintura esmalte sintético en carpintería de madera	m2	9,84	\$ 1.382,39	\$ 13.602,71	\$ 17.547,50		0,27%
	<b>CARPINTERÍA Y VIDRIOS</b>						<b>\$ 414.013,13</b>	<b>6,33%</b>
8.1	Carpintería de madera	gl	1,00	\$ 54.120,68	\$ 54.120,68	\$ 69.815,68		1,07%
8.2	Carpintería de aluminio	gl	1,00	\$ 248.272,00	\$ 248.272,00	\$ 320.270,88		4,89%
8.3	Vidrios	m2	8,48	\$ 2.187,23	\$ 18.547,72	\$ 23.926,56		0,37%
	<b>INSTALACIONES</b>						<b>\$ 1.150.341,32</b>	<b>17,57%</b>
9.1	Instalación de gas y cocina	gl	1,00	\$ 80.288,58	\$ 80.288,58	\$ 103.572,27		1,58%
9.1	Instalación de Desagues cloacales	gl	1,00	\$ 90.065,20	\$ 90.065,20	\$ 116.184,11		1,78%
9.1	Instalación de agua fría y caliente	gl	1,00	\$ 81.601,98	\$ 81.601,98	\$ 105.266,56		1,61%
9.2	Grifería	gl	1,00	\$ 71.884,81	\$ 71.884,81	\$ 92.731,40		1,42%
9.3	Pozo Absorbente	gl	0,00	\$ 75.062,38	\$ -	\$ -		0,00%
9.4	Artefactos sanitarios	gl	0,00	\$ 39.176,33	\$ -	\$ -		0,00%
9.5	Artefactos sanitarios p/pers con discapacidad	gl	1,00	\$ 91.097,32	\$ 91.097,32	\$ 117.515,54		1,80%
9.6	Cámara séptica 1500ltrs	gl	0,00	\$ 34.521,04	\$ -	\$ -		0,00%
9.7	Perforación y motobombear	gl	1,00	\$ 28.335,86	\$ 28.335,86	\$ 36.553,26		0,56%
9.8	Calefón solar	gl	1,00	\$ 221.771,66	\$ 221.771,66	\$ 286.085,44		4,37%
9.9	Instalación eléctrica	gl	1,00	\$ 139.555,65	\$ 139.555,65	\$ 180.026,79		2,75%
9.10	Pilar de entrada de energía	gl	1,00	\$ 62.605,87	\$ 62.605,87	\$ 80.761,57		1,23%
9.11	Mesada de cocina	gl	1,00	\$ 24.530,52	\$ 24.530,52	\$ 31.644,37		0,48%
	<b>OBRAS COMPLEMENTARIAS</b>						<b>\$ 21.138,22</b>	<b>0,32%</b>
11.1	Veredas/forestación	gl	0,00					0,00%
11.2	Alumbrado público	gl	0,00					0,00%
11.3	Limpieza final de obra	gl	1,00	\$ 16.386,22	\$ 16.386,22	\$ 21.138,22		0,32%
							<b>\$ 5.923.489,46</b>	
	<b>IVA</b>			10,50%			<b>\$ 621.966,39</b>	<b>9,50%</b>

	\$ 6.545.455,85	100,00%
	\$ 6.545.455,85	100,00%

  
 PR. ABEL ZORZÓN  
 SECRETARIO DE HABITAT,  
 URBANISMO Y VIVIENDA  
 MINISTERIO DE INFRAESTRUCTURA,  
 SERVICIOS PÚBLICOS Y HABITAT

**PROGRAMA CASA PROPIA - CONSTRUIR FUTURO - PLAN DE TRABAJOS**

PROVINCIA:	SANTA FE	
ENTE EJECUTOR:	SECRETARIA DE HABITAT, URBANISMO Y VIVIENDA	MONTOS EN U\$Vs
LOCALIDAD:	MARIA JUANA	2.679.740,01
DENOMINACIÓN OBRA:	42 VIVIENDAS EN LA LOCALIDAD DE MARIA JUANA	20,00
CANTIDAD DE VIVIENDAS:	42	12
UBICACIÓN EXACTA DE LA OBRA (CALLES):	PASAJE RIVADAVIA Y CALLE 21 DE AGOSTO	20,00%
COORDENADAS REFERENCIALES:	*-31.675632, -61.744529	2.679.740,01
PLAZO DE OBRA EN MESES:	12	101,12,13,00
MODALIDAD DE EJECUCIÓN:	LICITACIÓN	

OBRAS DE VIVIENDA						ANTICIPO FINANCIERO	MES 1	MES 2	MES 3	MES 4	MES 5	MES 6	MES 7	MES 8	MES 9	MES 10	MES 11	MES 12	TOTAL
RUBROS	unidad	cant	Precio rubro	monto total rubro	% INCID														
1 TRABAJOS PRELIMINARES	unid	42	\$	4.384.109,15	1,62%	\$	878.821,83	1,62%											1,62%
2 FUNDACIONES Y AISLACIONES	unid	42	\$	36.031.423,44	13,30%	\$	7.206.284,69	3,32%	4,99%	4,99%									13,30%
3 MUROS DE ELEVACION Y REFUERZOS DE H° A°	unid	42	\$	46.143.519,51	17,03%	\$	9.228.703,90	2,43%	2,43%	4,87%	4,87%	2,43%							17,03%
4 REVOQUES	unid	42	\$	28.047.549,01	10,35%	\$	5.609.509,80					2,59%	5,18%	2,59%					10,35%
5 CONTRAPISOS, PISOS Y REVESTIMIENTOS	unid	42	\$	11.192.118,01	4,13%	\$	2.238.423,60			1,38%	0,92%	0,92%							4,13%
6 CUBIERTA Y CIELORRASOS	unid	42	\$	32.495.326,79	11,99%	\$	6.499.065,36						5,33%	0,46%	0,46%		1,33%		11,99%
7 PINTURA	unid	42	\$	22.953.507,60	8,47%	\$	4.582.701,52							2,66%	2,66%		2,82%	5,65%	8,47%
8 CARPINTERIA Y VIDRIOS	unid	42	\$	17.435.953,14	6,43%	\$	3.487.190,63						3,22%	2,41%				0,80%	6,43%
9 INSTALACIONES	unid	42	\$	45.635.212,43	16,84%	\$	9.127.042,49			1,60%	2,41%	3,21%	4,01%	2,41%	2,41%			0,80%	16,84%
10 OBRAS COMPLEMENTARIAS	unid	42	\$	887.805,26	0,33%	\$	177.561,05											0,16%	0,33%
IVA			\$	25.748.785,06	9,50%	\$	5.149.757,01	0,79%	0,79%	0,79%	0,79%	0,79%	0,79%	0,79%	0,79%	0,79%	0,79%	0,79%	9,50%
TOTAL EN PESOS VIVIENDA			\$	270.975.309,40	100,00%														

DESACOPPIO ANTICIPO MONTO DE						12.934,81	35.097,94	44.006,03	73.018,78	48.133,01	53.261,69	99.278,83	60.680,72	33.880,14	26.524,58	39.698,86	9.432,61
						51.739,25	140.391,77	176.024,11	292.075,12	192.532,03	213.046,75	397.115,33	242.722,87	135.520,57	106.098,31	158.795,45	37.730,45
% FISICO MENSUAL VIVIENDA							2,41%	6,55%	8,21%	13,62%	8,98%	9,94%	18,52%	11,32%	6,32%	4,95%	7,41%
% FISICO ACUMULADO VIVIENDA							2,41%	8,96%	17,17%	30,80%	39,78%	49,72%	68,24%	79,56%	85,88%	90,83%	100,00%

RESUMEN				ANTICIPO FINANCIERO EN \$
(A) TOTAL EN PESOS VIVIENDA	\$	270.975.309,40	100,00%	\$ 54.195.061,88
TOTAL (A)	\$	270.975.309,40	100,00%	
% FISICO MENSUAL VIVIENDA + INFRAESTRUCTURA				2,41%
% FISICO ACUMULADO VIVIENDA + INFRAESTRUCTURA				2,41%

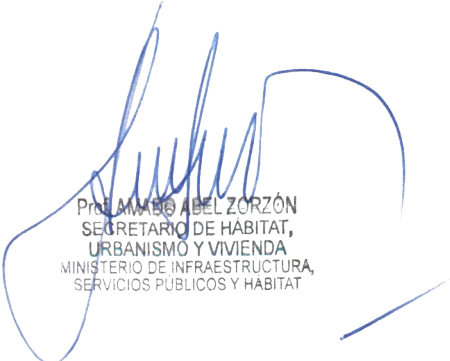
  
**PROF. ABEL ZORZON**  
 SECRETARIO DE HABITAT,  
 URBANISMO Y VIVIENDA  
 MINISTERIO DE INFRAESTRUCTURA,  
 SERVICIOS PUBLICOS Y HABITAT

## PROGRAMA CASA PROPIA - CURVA DE AVANCE FÍSICO

PROVINCIA:	SANTA FE
ENTE EJECUTOR:	SECRETARÍA DE HABITAT, URBANISMO Y VIVIENDA
LOCALIDAD:	MARIA JUANA
DENOMINACIÓN OBRA:	42 VIVIENDAS EN LA LOCALIDAD DE MARIA JUANA
CANTIDAD DE VIVIENDAS:	42
UBICACIÓN EXACTA DE LA OBRA:	PASAJE RIVADAVIA Y CALLE 21 DE AGOSTO
COORDENADAS REFERENCIALES:	"-31.675632, -61.744529
PLAZO DE OBRA EN MESES:	12
MODALIDAD DE EJECUCIÓN:	LICITACIÓN

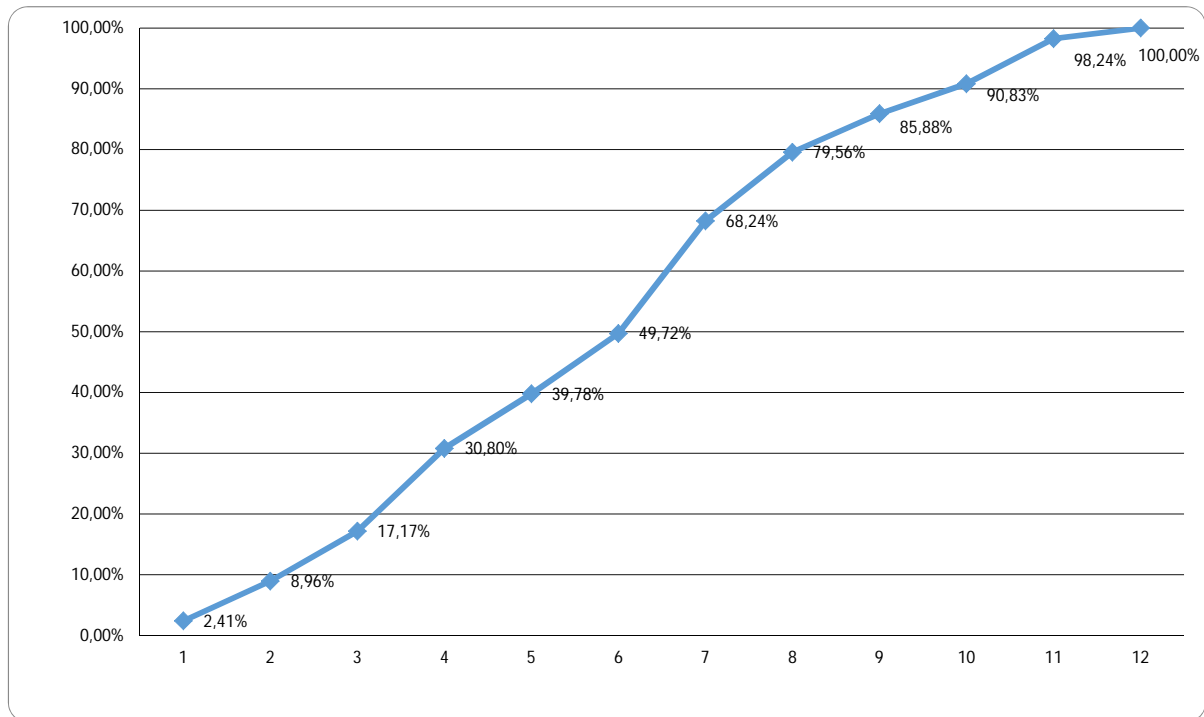

  
 PROF. AMARO ABEL ZORZÓN  
 SECRETARIO DE HABITAT,  
 URBANISMO Y VIVIENDA  
 MINISTERIO DE INFRAESTRUCTURA,  
 SERVICIOS PÚBLICOS Y HABITAT